



 **Atlantis**<sub>ERP</sub>  
**Entry**

Ολοκληρωμένο, Σταθερό, Γρήγορο, Επεκτάσιμο

 **UNISOFT**

The logo for Atlantis ERP Entry features a stylized globe icon on the left, composed of a grey top half and a green bottom half. To the right of the icon, the word "Atlantis" is written in a bold, italicized, black sans-serif font, with "ERP" in a smaller, green, italicized font to its right. Below "Atlantis ERP", the word "Entry" is written in a large, bold, italicized, black sans-serif font.

# **Atlantis<sub>ERP</sub> Entry**

- Περιβάλλον ανάπτυξης.
- Τεχνολογία ROADS.
- Ενσωματωμένες τεχνολογίες αιχμής.
- Προηγμένο σύστημα αυτοέλεγχου και υποστήριξης.
- Φιλικό user interface.
- Ενσωματωμένες νέες οντότητες.

# Περιβάλλον ανάπτυξης

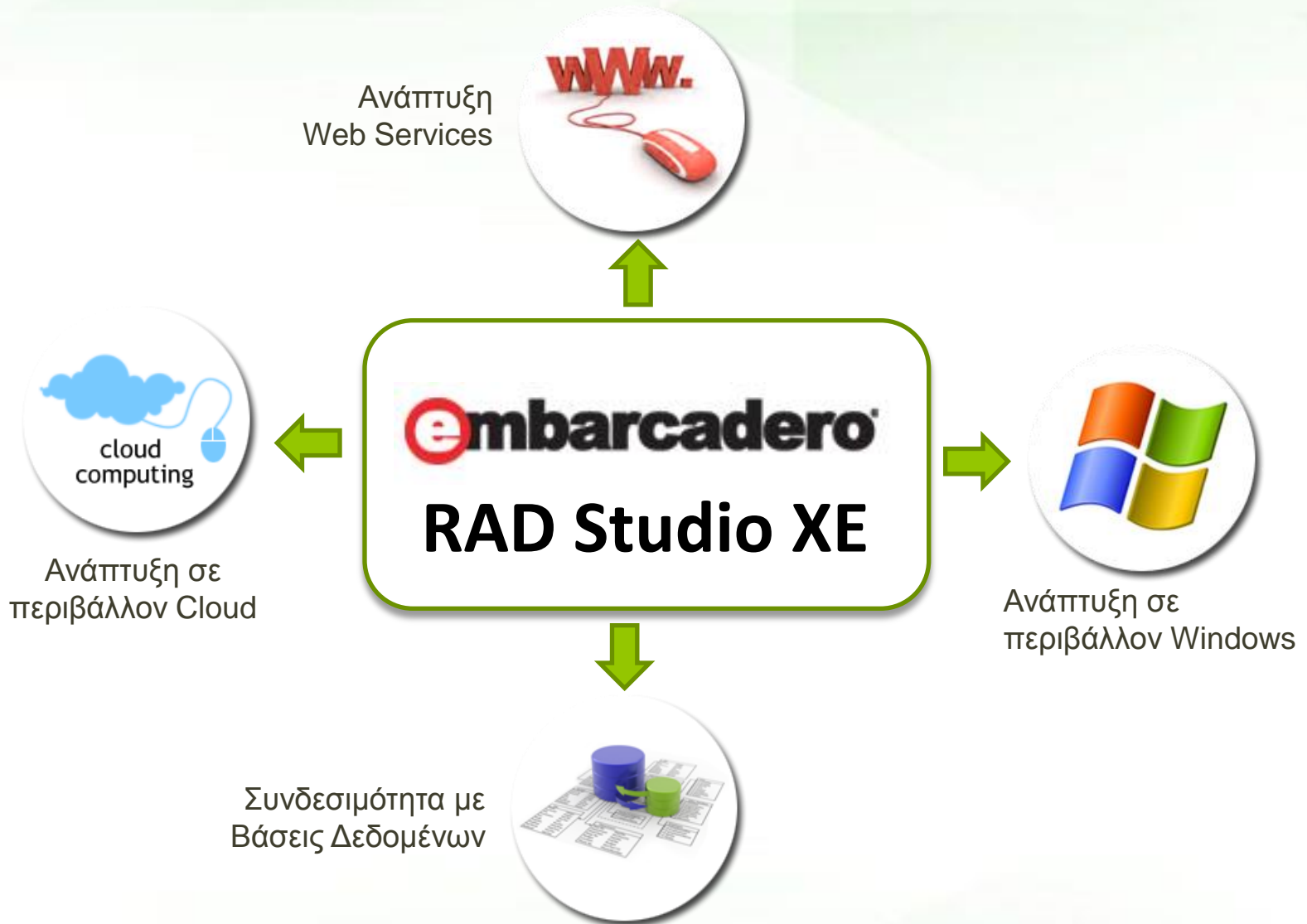

# Τεχνολογία ROADS

- ❑ Χθες και σήμερα.
- ❑ Προηγμένο, γρήγορο, απλό.
- ❑ Ευέλικτη διαχείριση δεδομένων και υποδομών.
- ❑ Φιλικό στον χρήστη και ασφαλές.
- ❑ Επεκτάσιμο.



# Χθες και σήμερα

## Το χθες

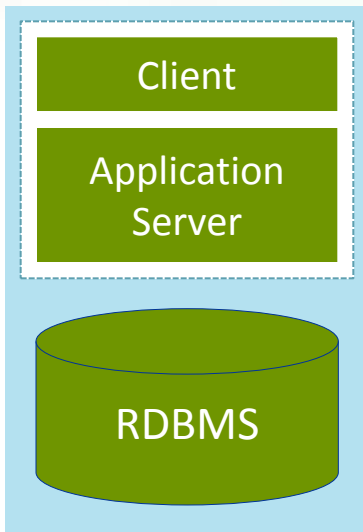

## Το σήμερα

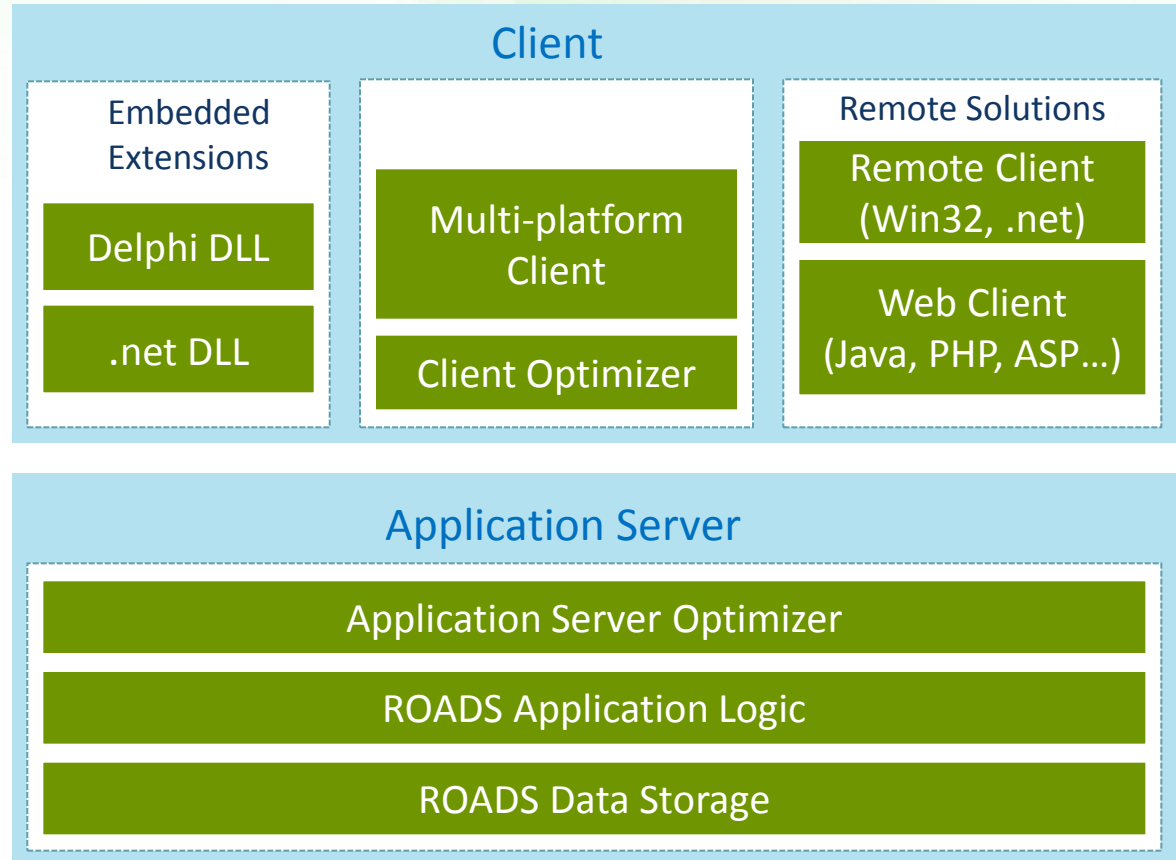

# Ανεξαρτησία από βάσεις δεδομένων

Ανάλυση εγκατεστημένης βάσης UNISOFT

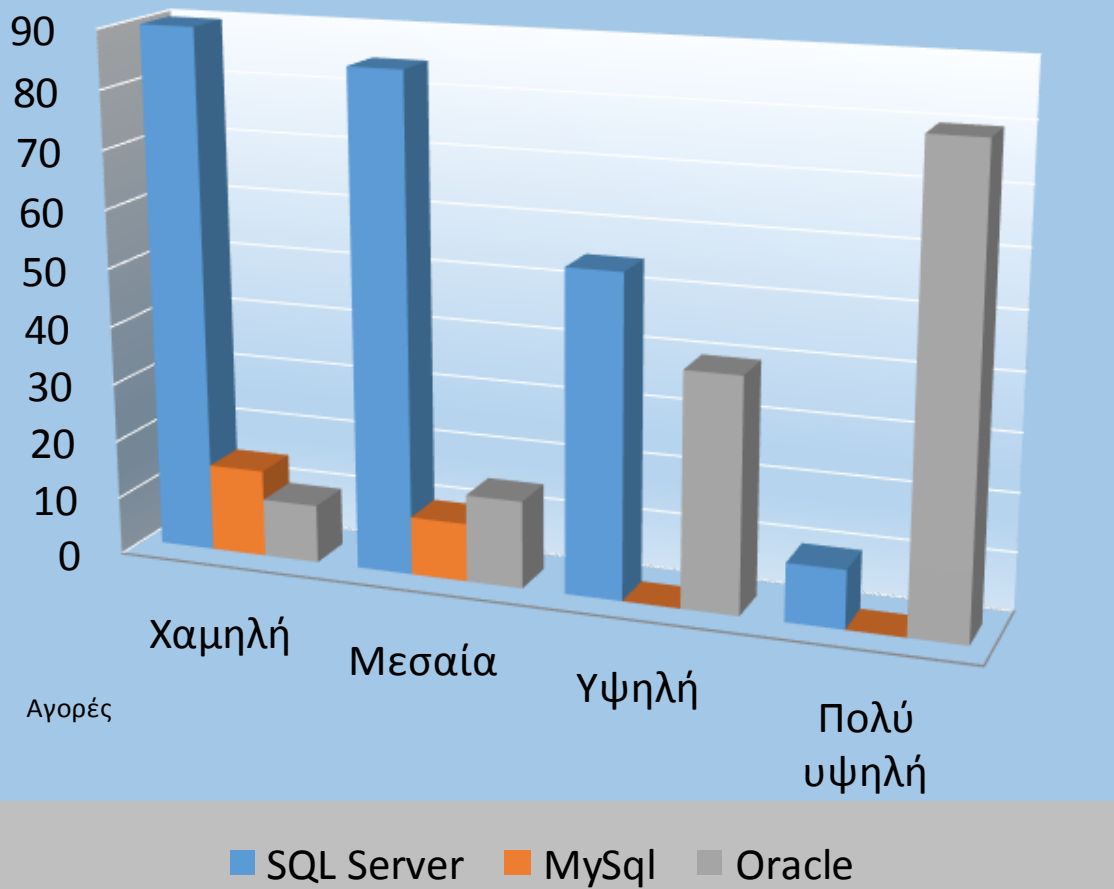

ORACLE®

MySQL™

Microsoft®  
SQL Server™

# Προηγμένο, γρήγορο, απλό

- Βασισμένο στο RAD Studio XE.
- Αρχιτεκτονική 3-tier, client server.
- Multi-tasking & multi-threaded.
- Inter-Process Communication (IPC).
- Προσαρμογή στους διαθέσιμους πόρους.
  - Τεχνολογικός εξοπλισμός
  - Λειτουργικά συστήματα
  - Βάσεις δεδομένων
  - Οργανωτική δομή
- Απλοποιημένες διαδικασίες.
  - Αρχικής εγκατάστασης
  - Νέων εκδόσεων & Συγχρονισμού



# Ευέλικτη διαχείριση δεδομένων και υποδομών

- Οριζόμενες μηχανές διασύνδεσης με βάσεις δεδομένων.
  - BDE
  - ADO
  - DB Express
- Ενσωματωμένος κατανομέας συνδέσεων client / server.
- Ανίχνευση αστοχίας δικτύου και ενεργοποίηση λειτουργίας off-line.

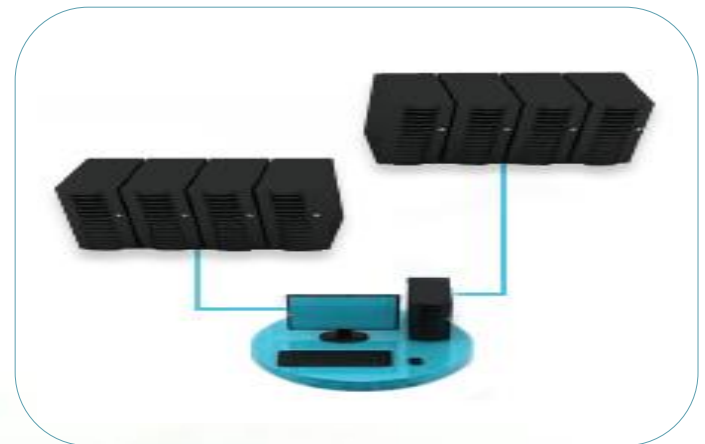



# Φιλικό στον χρήστη και ασφαλές

- Πλήρης ενσωμάτωση των εφαρμογών MS-Office.
- Ενιαίο εργαλείο εισαγωγής δεδομένων από πολλαπλές πηγές.
- Ενιαία μηχανή εκτυπώσεων (σύγχρονων / ασύγχρονων).
- Δικαιώματα χρήσης, βασισμένα στο προφίλ (ομάδα) χρηστών.
- Διαλειτουργικότητα εκτυπώσεων.
- Windows authentication.

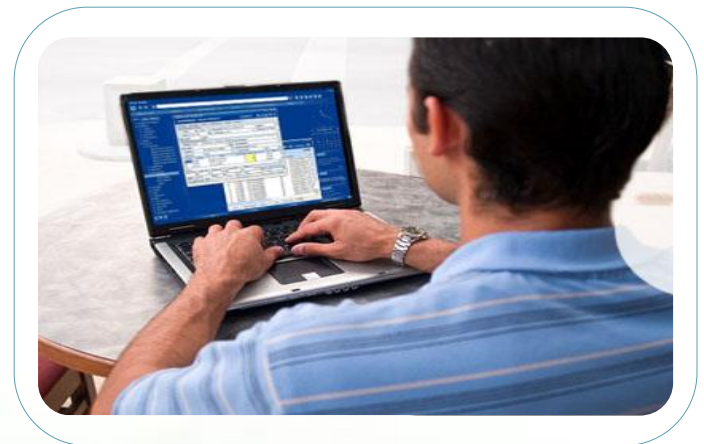

# Επεκτάσιμο

- Προσαρμογή οθονών με Drag & Drop.
- Εκτεταμένη δυνατότητα παραμετροποίησης εκτυπώσεων.
- Προηγμένη γεννήτρια εκτυπώσεων.
  - Πολλαπλές μπάντες
  - Drill down
  - Drill σε άλλες εκτυπώσεις

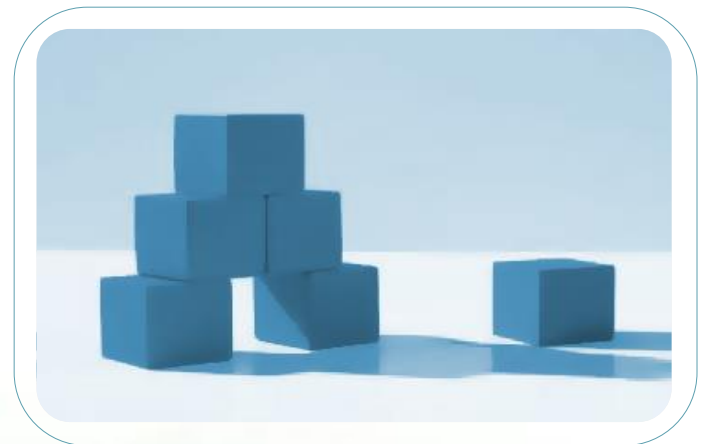

# Ενσωματωμένες τεχνολογίες αιχμής

- ❑ Ηλεκτρονική τιμολόγηση (e-Invoice).
- ❑ e-Εφαρμογές.
- ❑ Εφαρμογές για Tablets / Smart phones.
- ❑ Επιχειρηματική ευφυΐα.
- ❑ Υποστήριξη VOIP & μηνυμάτων SMS.

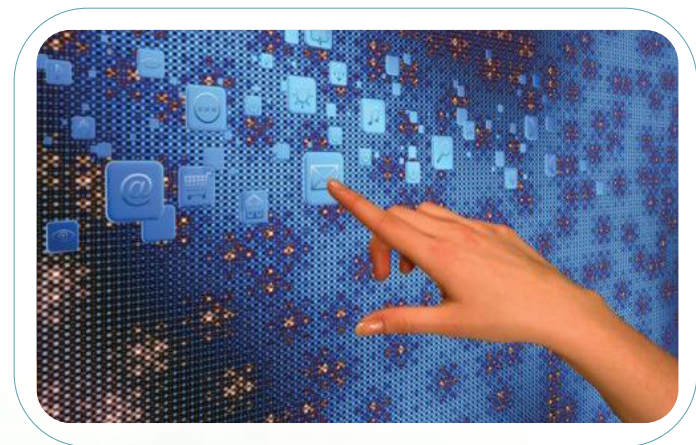

# Ηλεκτρονική τιμολόγηση (e-Invoice)

- Ηλεκτρονική αποστολή παραστατικών μέσω Tax-Manager.
- Δυνατότητα κρυπτογράφησης των απεσταλμένων αρχείων με διαφορετικό «κλειδί» κατά λήπτη.
- Αυτόματη εισαγωγή των εισερχόμενων παραστατικών, όταν αυτά αποστέλλονται από εφαρμογές UNISOFT.
- Καρτέλα ηλεκτρονικών παραστατικών κατά πελάτη / προμηθευτή.



# e-Εφαρμογές

- Δημιουργία και συντήρηση περιεχομένου για corporate site (CMS), B2B & B2C.
- On-line/Off-line παραγγελίες B2B και παρακολούθηση λογαριασμού συνεργάτη.
- On-line/Off-line παραγγελίες B2C με δυνατότητα εκκαθάρισης με πιστωτικές κάρτες.

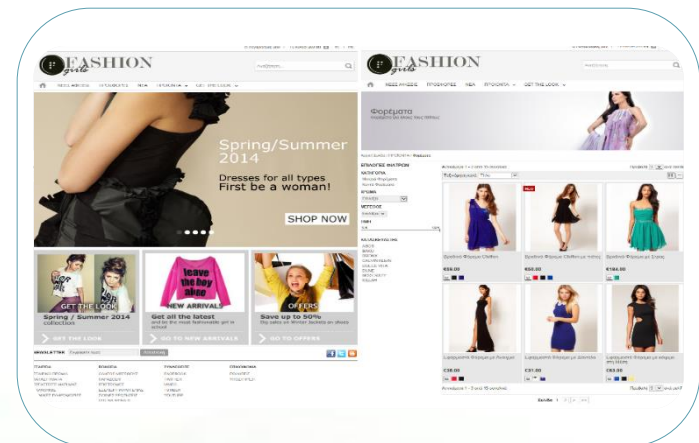

# Εφαρμογές για Tablets / Smart phones

- Ανάλυση πωλήσεων.
- Ανάλυση εισπράξεων – πληρωμών.
- Διαχείριση πελατών.
- Διαχείριση ενεργειών CRM.
- Παραγγελιοληψία.

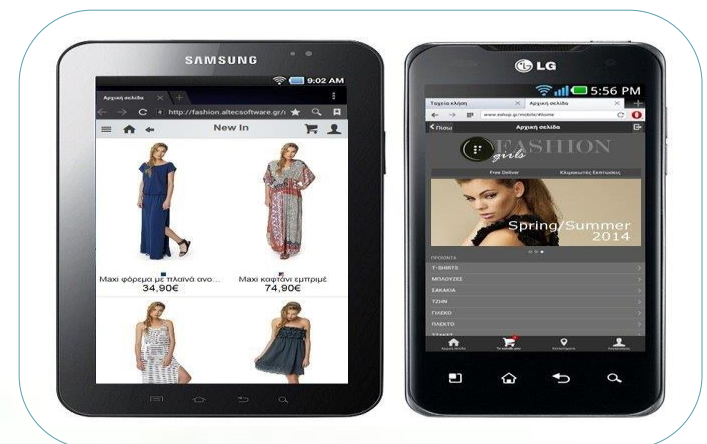

# Επιχειρηματική ευφυΐα

- Built in QlikView BI applications.
  - Sales analyzer
  - Financial analyzer
  - CRM analyzer
  - Module analyzer (πελάτες, προμηθευτές, είδη αποθήκης)
- Ενσωματωμένη πλατφόρμα ανάπτυξης εφαρμογών BI.



# Υποστήριξη VOIP & Μηνύματα SMS

- Ενσωματωμένη υποστήριξη VOIP.
  - Αναγνώριση συναλλασσόμενου από εισερχόμενη κλήση
  - Προώθηση κλήσεων
  - Άμεση κλήση συναλλασσομένου
  - Ιστορικό κλήσεων κατά συναλλασσόμενο
- Ενσωματωμένη διαχείριση τηλεφωνικού κέντρου.
- Μηνύματα SMS.
  - Απλό εξερχόμενο μήνυμα
  - Μαζικά εξερχόμενα μηνύματα

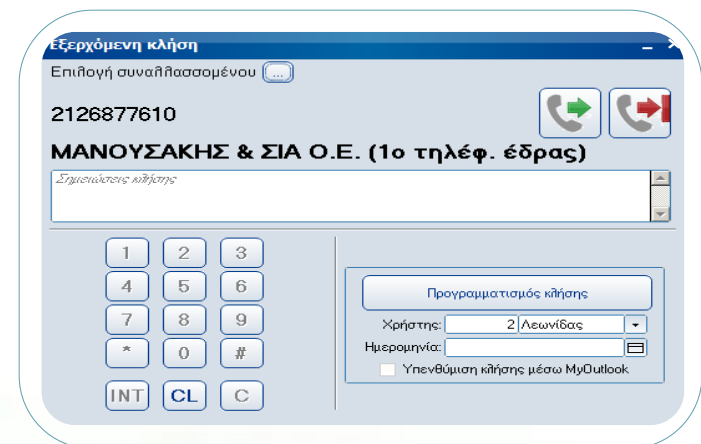



# Προηγμένο σύστημα αυτοέλεγχου και υποστήριξης

- Ενσωματωμένο σύστημα e-support.
- Ανίχνευση και αποστολή σφαλμάτων.
- Ειδοποίηση για κρίσιμα updates.



# Ενσωματωμένο σύστημα e-support

- Απομακρυσμένη σύνδεση.
- Γνωσιακή βάση θεμάτων υποστήριξης e-Questions.
- e-Questions.
- e-Requests.
- Live Update.

The logo for eSupport is displayed within a rounded rectangular frame. It features the word "eSupport" in a bold, dark blue font. The "e" is smaller and positioned to the left of "Support". Below the text is a thick, blue, curved line that arches under the word "Support".

**eSupport**

# Ανίχνευση και αποστολή σφαλμάτων

- Έξυπνη διαχείριση σφαλμάτων.
- Αυτόματη αποστολή σφαλμάτων.
- Άμεση κλήση του πελάτη για την διερεύνηση του σφάλματος.
- Τηλεϋποστήριξη του πελάτη για την αντιμετώπιση του σφάλματος.



# Φιλικό user interface

- ❑ Οριζόμενες από το χρήστη μπάρες εργασιών.
- ❑ Γραφικά εικονίδια συχνότερων εργασιών.
- ❑ Έξυπνοι οδηγοί εκτέλεσης σύνθετων εργασιών.
- ❑ Βοηθητικά εργαλεία χρήστη.



# Ενσωματωμένες νέες οντότητες

- ▣ Διαχείριση CRM.
- ▣ Λιανική πώληση με οθόνη αφής.
- ▣ Γεννήτρια Web forms.





Ολοκληρωμένο, Σταθερό, Γρήγορο, Επεκτάσιμο

